



**PROGRAM KERJA
BADAN EKSEKUTIF MAHASISWA
FAKULTAS PETERNAKAN
UNIVERSITAS ISLAM MALANG**



Badan Eksekutif Mahasiswa (BEM) adalah organisasi intra kampus yang merupakan lembaga eksekutif di tingkat fakultas peternakan Universitas Islam Malang yang bersifat eksekutif yang dibimbing dan bekerja sama langsung dengan pihak Dewan Perwakilan Mahasiswa (DPM) dan WD Bidang Kemahasiswaan. Tugas pokok bem fakultas adalah mewakili mahasiswa, mengkoordinasikan kegiatan organisasi kemahasiswaan dalam bidang ekstra kurikuler di tingkat fakultas dan memberikan pendapat, usul dan saran kepada pimpinan fakultas terutama yang berkaitan dengan peran, fungsi dan pencapaian tujuan pendidikan nasional.

Visi :

Fapet BERDIKARI (Berprestasi, berpendidikan, berkarakter, dan integritas).

Misi :

1. Menjalin kerja sama dengan ormawa internal maupun eksternal dalam lingkup universitas.
2. Menjalankan program kerja yang visioner dan aktif bagi pengembangan fakultas peternakan dan mahasiswa peternakan.
3. Menggali potensi dan minat bakat fakultas peternakan sebagai upaya peningkatan prestasi baik akademik maupun non akademik.
4. Mejalian kerja sama serta publikasi Fakultas Peternakan Universitas Islam Malang kepada masyarakat dan pengusaha bidang peternakan, instansi dan lembaga skala regional maupun skala nasional pada khususnya.

STRUKTUR KEPENGURUSAN BADAN EKSEKUTIF MAHASISWA FAKULTAS PETERNAKAN UNISMA TAHUN 2019-2020

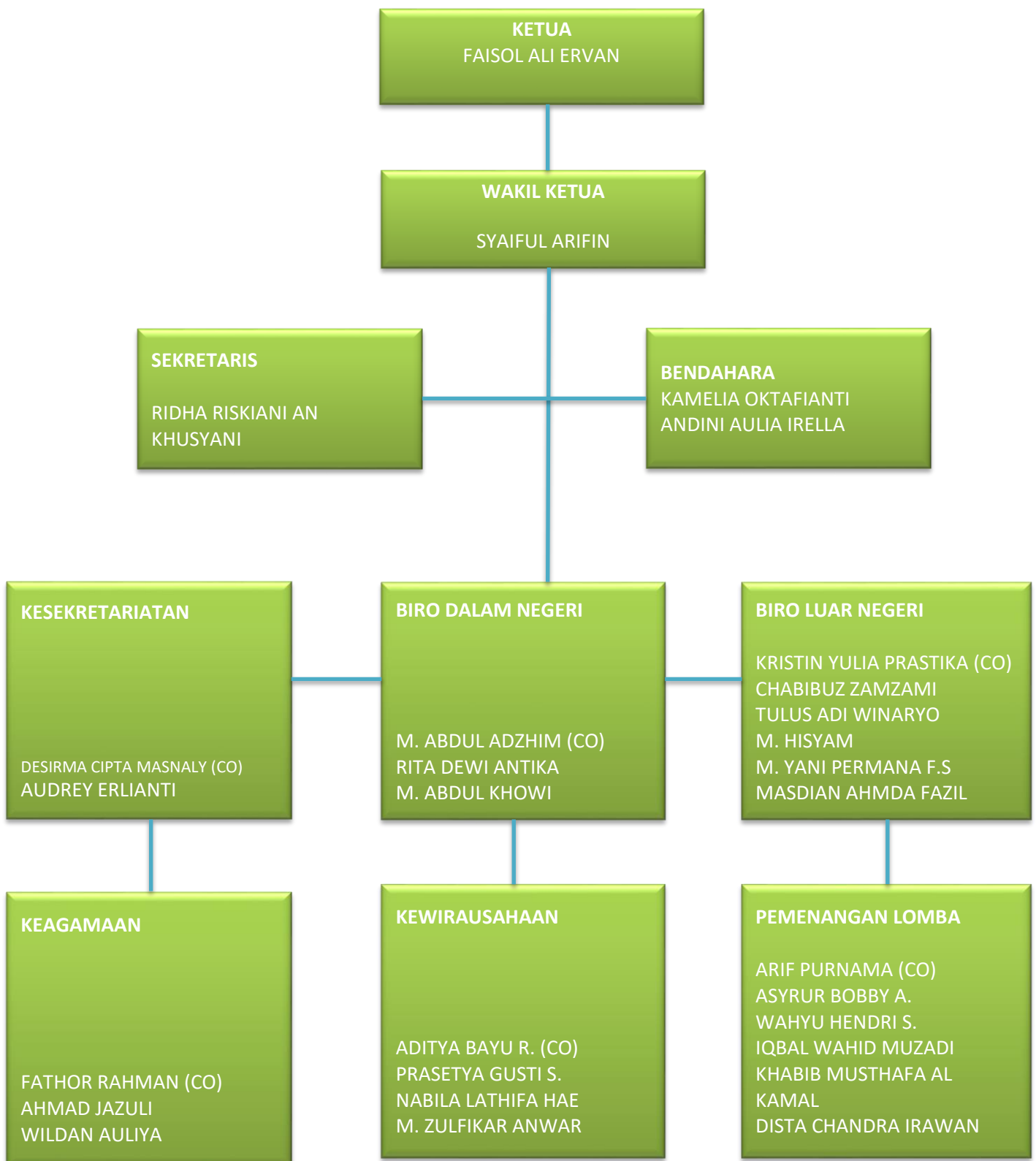

- TUGAS KESEKRETARIATAN
 1. Total dalam menjalankan kesekretariatan secara umum
 2. Menciptakan sekre yang representatif dengan rasa kekeluargaan yang tinggi agar kesolidan tetap terjaga dalam tubuh kabinet nawa kartika
 3. Sebagai sentral data dalam kegiatan keadministrasian dan menyediakan keperluan kesekretariatan
 4. Menunjang dan meningkatkan kinerja serta semangat kerja setiap penghuni kabinet

- TUGAS BIRO DALAM NEGERI
 1. Memantau dan melaksanakan setiap program kerja kementerian
 2. Memantau setiap divisi dalam pelaksanaan tugas atau job desknya masing-masing bidang.
 3. Menyampaikan segala informasi penting baik dari institusi maupun dari internal BEM kepada setiap divisi.
 4. Memantau keaktifan setiap anggota kabinet

- TUGAS BIRO LUAR NEGERI
 1. Penyiapan koordinasi pelaksanaan kerja sama luar negeri bilateral, regional, dan multilateral.
 2. Penyiapan koordinasi dan fasilitasi hubungan eksternal.
 3. Penyiapan koordinasi, fasilitasi, penyusunan, analisis, penyerasian, perumusan, pelaksanaan, monitoring dan evaluasi kerja sama regional dan multilateral dalam kabinet.

- TUGAS KEWIRAUSAHAAN
 1. Menjalankan fungsi pembentukan jiwa kewirausahaan di lingkungan kabinet
 2. Membangun kerja sama dengan berbagai pihak terkait dalam bidang fakultas.
 3. Membangun kreatifitas untuk berkreasi, berinovasi dalam berwirausaha

- TUGAS PEMENANGAN LOMBA
 1. Menggali potensi mahasiswa fakultas peternakan dalam berekspresi guna memajukan kreasi mahasiswa fakultas peternakan
 2. Memperbanyak relasi link perlombaan sebagai media lapang mahasiswa
 3. Menampung usulan, kebutuhan dan kemauan mahasiswa fakultas peternakan dalam kreasinya dari segi akademik maupun non akademik

- TUGAS KEAGAMAAN
 1. Menciptakan mahasiswa yang religius berlandaskan ahlussunnah wal jama'ah
 2. Menjalin chemistry antara seluruh civitas akademika fakultas peternakan dengan program yang agamis, praktis dan harmonis.

**PROGRAM KERJA
BADAN EKSEKUTIF MAHASISWA**

- BERPERAN SEBAGAI FORUM PERWAKILAN DI TINGKAT FAKULTAS UNTUK MENAMPUNG DAN MENYALURKAN ASPIRASI MAHASISWA UNTUK PENGEMBANGAN KREATIFITAS MAHASISWA FAKULTAS.
- PERENCANAAN DAN PENETAPAN GARIS-GARIS BESAR PROGRAM KEGIATAN MAHASISWA DI TINGKAT FAKULTAS.
- KOORDINASI KEGIATAN KEMAHASISWAAN TINGKAT FAKULTAS.
- MENCIPTAKAN JIWA ENTERPRENEUR YANG TANGGUH DAN BERAKHAQUL KARIMAH.